



La Gestion des Déplacements dans les devis de Global Système

Il est possible de gérer automatiquement l'insertion de déplacements dans les devis de Global Système.

Le principe

Lorsque l'utilisateur crée un nouveau devis et qu'il ajoute de la main d'œuvre, Global Système lui signale immédiatement qu'il est nécessaire d'ajouter un déplacement :

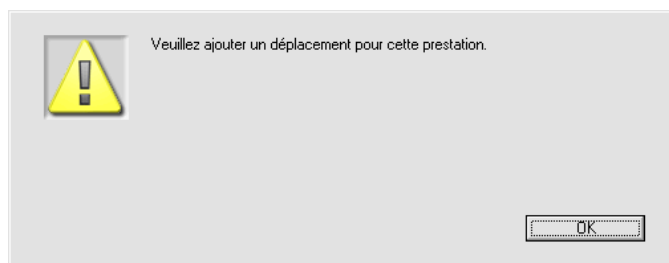

Il suffit alors d'aller prendre dans la base des articles le « déplacement » en question. Dans le cas où le destinataire du devis n'a pas de zone géographique définie, l'alerte suivante s'affiche à l'écran :

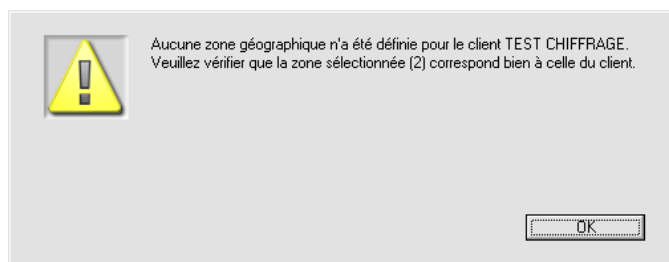

Sinon, Global Système sélectionne de lui-même la zone adaptée.

Enfin, Global Système ajuste automatiquement le nombre de déplacements en fonction du nombre d'heures de main d'œuvre à prendre en compte, sur la base de 1 déplacement pour 7h de main d'œuvre :

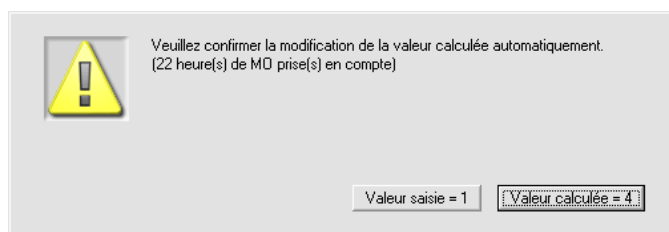



Pour que cela fonctionne

Au niveau des articles

Les articles doivent être correctement définis dans la base de données.

Les prestations et déplacements doivent être associés au modèle « MO » :

Gestion des articles

Tapez quelques lettres de l'article recherché :

Référence	Fournisseur	Modèle	Famille	Marque / Fabricant	Libellé
×	TEST				

Référence	Fournisseurs	Modèle	Famille	Stock	Prix Achat	Prix Vente	Date	Libellé
MOC	TEST	MO	Câblage		12,50	25,00	00/00/00	MO Câblage
MOM	TEST	MO	Montage		15,00	30,00	03/12/08	MO Montage
MOT	TEST	MO	Technicien		20,00	40,00	03/12/08	MO Technicien
MOI	TEST	MO	Ingénieur		25,00	50,00	03/12/08	MO Ingénieur
DEP1	TEST	MO	Déplacemen		7,50	12,33	03/12/08	Déplacement Zone 1
DEP2	TEST	MO	Déplacemen		11,00	18,00	04/12/08	Déplacement Zone 2
DEP3	TEST	MO	Déplacemen		15,00	25,00	04/12/08	Déplacement Zone 3

Référence de l'article : MOC

Importer... Voir Article Stock Sélection Imprimer OK

Supprimer Ajouter Rechercher Etats... Fermer

La famille « Déplacement » est réservée aux éléments de même nom.

Les familles « Câblage », « Montage », « Technicien » et « Ingénieur » sont réservées aux prestations idoines qui sont comptabilisées dans la grille de chiffrage.

Article

Référence : DEP1 Products_id : Localisation :

Réf. Fournisseur : Libellé Standard : Déplacement Zone 1

Libellé Long :

Fournisseur : TEST CHIFFRAGE N° 36 Modèle : MO Famille : Déplacement Marque :

N° Compta Ventes : N° Compta Achats :

PP Fournisseur : Eco-Taxe HT : 0

Prix Achat : 7,50 Coefficient : 1,64 % Marge : 39,1727

Prix Vente : 12,33 % Taux Tva : 19,6

Entrée : 0 - Sortie : 0 = Solde : 0

Date Maj : 03/12/08 Motif Maj :

Stock de : Total PMP : 0,00 Provisoire Réel

N°L	Date	Réf.	Libellé	Entrée	Sortie	Entrée	Sortie
2	04/12/2008	8111250	Cde de TEST 2	Entrepot	Entrepot	2	

Stock Minimum : 0,00 Calcul Stock Réel -2 0

Précédent Premier Suivant Dernier Dupliquer OK Supprimer Annuler

Les zones de déplacement étant définies par un numéro, il faut définir la référence de l'article en fonction de ce numéro. Par exemple, DEP1 indique un déplacement en zone 1. Pour qu'une référence déplacement soit valide, il suffit que celle-ci commence par « DEP » et qu'elle soit suivie d'un nombre.

« Dep 1 », « Déplace 5 », « Déplacement 2 », « Déplacement pour MO zone 4 » sont des références valides.

« Zone de déplacement 1 », « 5 Déplacement » ne sont pas des références correctes.



Au niveau de la fiche client

Pour que le choix de la zone de déplacement se réalise automatiquement, il est nécessaire de la renseigner dans la fiche de la société.

The screenshot shows a software window titled 'Fiches' with a client record for 'TEST 2'. The record includes contact information, a list of contacts, and a 'Commentaires' section where the 'zone:3' is entered.

Forme	Fiche : Smart	5888	No Info Web	Type	Fiche de	Suivi par	Création	Date MAJ	Contrat	Règlement
TEST 2				C	FM	FM	21/08/07	04/12/08		

Adresse: 2 rue Taitbout
 Téléphone: 01 34 02 44 99
 CP / Ville: 75000 PARIS
 Pays:
 Web:
 Nature:
 Appeler le poste de >>

Qté	Nom	Prénom	Fonction	Téléphone	Mobile	Télécopie	E-mail	Note
M.	DUPONT			01 34 02 44 98			a@r.fr	✓

Suivi: Contact, A relancer, Fait le
 00/00/00, 00/00/00, 00/00/00
 Objet:
 Divers: Alerte:
 Commentaires: zone:3
 Horaires:
 N° Tva Intra:
 N° Siret:
 Métier / Activité:
 Précédent, Premier, Accès, Ajouter, Modifier, Aller à, OK, Suivant, Dernier, Fichiers..., Prendre RdV, Supprimer, Imprimer, Annuler

La zone géographique de déplacement doit être saisie dans la zone de texte « Commentaires » située en bas et à droite de la fiche. Le format à respecter est le terme « Zone: » suivi de son numéro.

« Zone:1 », « Zone: 9 » sont des dénominations correctes.

« Zone de déplacement: 1 », « 1ère zone », « zone 3 » ne sont pas correctes.